Sélection des Réseaux Sociaux pour Votre Activité

Table des matières

Sélection des Réseaux Sociaux pour Votre Activité....1
Introduction aux Réseaux Sociaux....1
Principaux Réseaux Sociaux....2
Analyse de Votre Public Cible....7
Analyse des données démographiques :....7
Aligner les Objectifs de l'Entreprise avec les Réseaux Sociaux....12

Introduction aux Réseaux Sociaux

Le choix des réseaux sociaux les plus adaptés à votre activité dépend de plusieurs facteurs, notamment de votre public cible, de vos objectifs marketing et de la nature de votre entreprise.

Principaux Réseaux Sociaux

Le choix des réseaux sociaux dépend largement de votre activité et de votre public cible. Voici quelques suggestions générales pour certains types d'activités :

1. **Facebook** : Convient à la plupart des entreprises, en particulier celles qui ciblent un public plus large. Vous pouvez créer une page professionnelle et utiliser des publicités ciblées.

2. **Instagram** : Idéal pour les entreprises axées sur la visuel, telles que la mode, la beauté, la gastronomie, et les voyages. Les images et les vidéos jouent un rôle clé ici.

3. **LinkedIn** : Parfait pour les professionnels, les entreprises B2B et les réseaux d'affaires. Vous pouvez publier du contenu professionnel et interagir avec d'autres professionnels.

4. **Twitter** : Utile pour la diffusion d'informations en temps réel, les actualités, et le service client. Il convient également aux personnalités publiques et aux influenceurs.

5. **Pinterest** : Approprié pour les entreprises qui offrent des produits ou services visuellement attractifs, tels que la décoration intérieure, la cuisine, la mode, et le bricolage.

6. **YouTube** : Idéal pour la création de vidéos explicatives, de tutoriels, de contenu divertissant, ou pour partager des produits et services de manière détaillée.

7. **TikTok** : Convient aux entreprises qui souhaitent atteindre un public plus jeune et créatif. Les vidéos courtes et engageantes sont la clé ici.

8. **Snapchat** : Principalement utilisé par les marques visant un public jeune et axé sur la spontanéité.

9. **WhatsApp** : Utile pour le service client, la communication directe avec les clients, et les groupes de discussion.

10. **Reddit** : Approprié pour la participation à des discussions et forums liés à votre domaine d'activité. C'est un excellent moyen d'établir votre expertise.

N'oubliez pas de faire des recherches approfondies sur votre public cible pour déterminer quels réseaux sociaux ils utilisent le plus. Il est généralement conseillé de ne pas s'étendre sur trop de plateformes à la fois, mais de se concentrer sur celles qui correspondent le mieux à votre activité et à vos objectifs marketing.

Analyse de Votre Public Cible

Voici quelques-unes des méthodes les plus couramment utilisées :

Analyse des données démographiques :

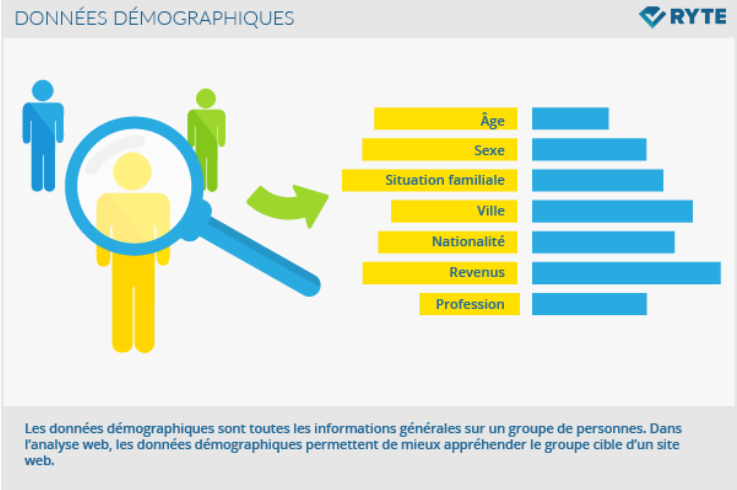

- Utilisez les données démographiques de votre clientèle existante, si vous en avez, pour déterminer l'âge, le sexe, la localisation géographique, le niveau d'éducation, etc.
- Utilisez des outils d'analyse des médias sociaux et des données de votre site web pour obtenir des informations sur les visiteurs et les abonnés.

•

2. **Recherche sur les médias sociaux** :

- Explorez les profils de vos abonnés ou de vos concurrents sur les médias sociaux pour comprendre qui interagit avec votre secteur.
- Utilisez les fonctionnalités de ciblage publicitaire des médias sociaux pour affiner votre public en fonction de critères spécifiques.

3. **Enquêtes et sondages** :

- Organisez des sondages en ligne ou hors ligne auprès de votre clientèle pour recueillir des informations sur leurs préférences, besoins et comportements.
- Posez des questions ouvertes pour obtenir des informations plus détaillées.

•

4. **Analyse de la concurrence** :

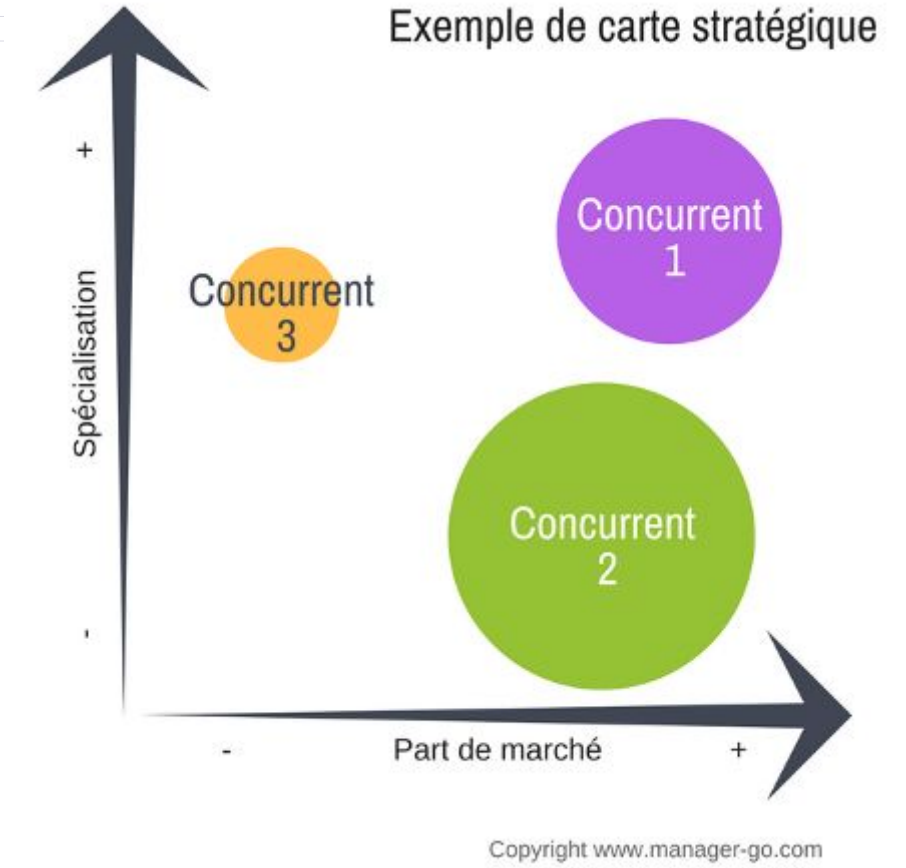

•

Étudiez les publics cibles de vos concurrents directs. Quels types de clients attirent-ils ?

- Identifiez les lacunes dans leur approche de marketing pour trouver des opportunités.

•

5. **Personas d'acheteur** :

- Créez des personas d'acheteur en développant des profils fictifs qui représentent vos clients idéaux. Ces personas incluent des détails tels que l'âge, le nom, la profession, les intérêts, les défis, etc.
- Utilisez ces personas pour guider votre stratégie de marketing.

•

6. **Analyse des données de recherche en ligne** :

- Utilisez des outils de recherche par mot-clé pour comprendre ce que votre public cible recherche en ligne.
- Identifiez les tendances et les sujets pertinents pour votre secteur.

Aligner les Objectifs de l'Entreprise avec les Réseaux Sociaux

Le choix d'un réseau social en fonction de vos objectifs dépendra largement de ce que vous espérez accomplir avec votre présence en ligne. Voici quelques objectifs courants et les réseaux sociaux qui peuvent être adaptés à chacun d'entre eux :

1. **Augmentation de la visibilité de la marque** :
    - **Facebook** : C'est un réseau social polyvalent avec une large audience, adapté à la plupart des marques.
2. **Engagement de la communauté** :
    - **Instagram** : Il est idéal pour partager des visuels attrayants et interagir avec une communauté visuelle.
    - **Twitter** : Il permet des interactions rapides et en temps réel avec une audience engagée.
3. **Génération de leads et ventes** :
    - **LinkedIn** : Il est efficace pour les entreprises B2B et pour établir des relations professionnelles.
    - **Pinterest** : C'est un choix solide pour les marques axées sur le commerce électronique et les produits visuels.
4. **Promotion de contenu multimédia** :
    - **YouTube** : Si vous produisez des vidéos, YouTube est essentiel pour atteindre un public large.
5. **Création d'autorité et partage de contenu éducatif** :

- **LinkedIn** : Il est idéal pour partager des articles, des études de cas et des informations professionnelles.
- **Medium** : Un réseau de blogging qui permet de partager des articles longs et informatifs.

6. **Ciblage d'un public jeune et créatif** :

- **TikTok** : C'est une plateforme en pleine croissance, populaire auprès des jeunes.

7. **Réseautage professionnel** :

- **LinkedIn** : Il est conçu spécifiquement pour le réseautage professionnel.

8. **Suivre les tendances et les actualités** :

- **Twitter** : C'est idéal pour rester informé et engagé avec des sujets d'actualité.

9. **Création d'une communauté de passionnés** :

- **Reddit** : Les sous-forums (subreddits) sont parfaits pour réunir des personnes partageant les mêmes intérêts.

10. **Interaction en temps réel** :

- **Discord** : C'est une plateforme de chat en temps réel adaptée aux communautés de jeu, mais également à d'autres types de groupes.

11. **Événements en ligne et webinaires** :

- **Zoom** et **Facebook Live** : Ces plateformes permettent d'organiser des événements en direct.